

→ Gestión de residuos

GRI 306-3

En el año gestionamos
**26 118 kg de residuos
peligrosos y no
peligrosos**

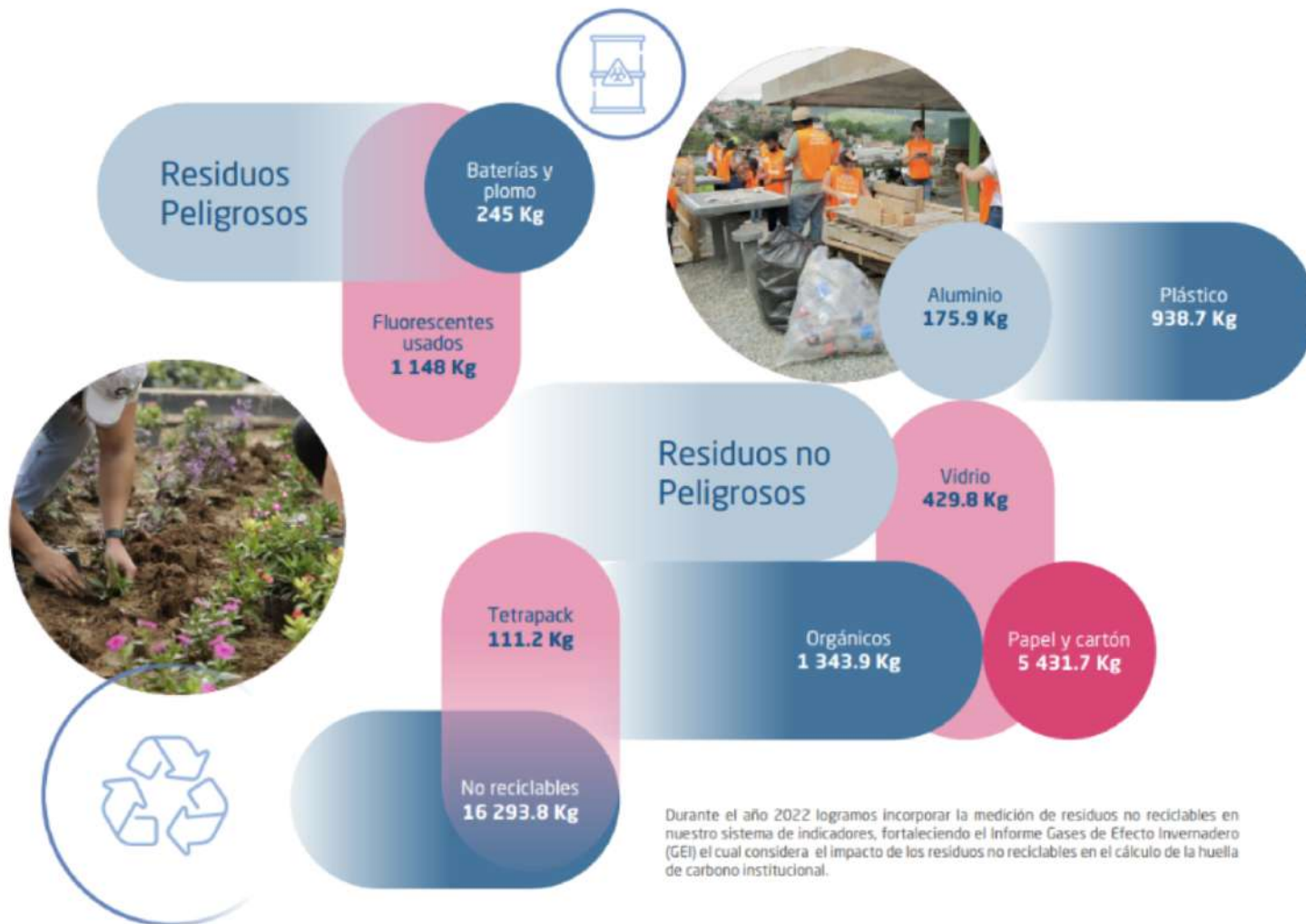

Durante el año 2022 logramos incorporar la medición de residuos no reciclables en nuestro sistema de indicadores, fortaleciendo el Informe Gases de Efecto Invernadero (GEI) el cual considera el impacto de los residuos no reciclables en el cálculo de la huella de carbono institucional.